



Amas

6 rue dormoy  
42000 St-Etienne  
T. 04 77 37 56 87  
eric.david@amas.fr  
julie.cuvelier@amas.fr  
<https://www.amas.fr>  
instagram : agence\_amas

## *Projet*

### **Transformation de l'IUFM**

#### *Adresse*

24 rue Alfred de Musset, 69100 Villeurbanne

---

#### *M.O.A.*

Est Métropole Habitat

53 avenue Paul Krüger, 69602 Villeurbanne cedex

Alexandra Louis, chargée d'opérations

a.louis@est-metropole-habitat.fr | 06 99 65 68 62

---

## **Restructuration de l'IUFM - L'Autre Soie**

---

## **PLANS DE VENTE**

---

*Date : 01.02.2022*

# Répartition des lots

- LOT 1
- LOT 10
- LOT 11
- LOT 12
- LOT 27
- LOT 28
- LOT 29
- LOT 3
- LOT 30
- LOT 4
- LOT 5
- LOT 6
- LOT 7
- LOT 8
- Lot 9
- LOT2
- LOT 2
- LOT 92
- LOT 93
- LOT 94
- LOT 95
- LOT 96
- LOT 97



# Répartition des lots

- LOT 1
- LOT 10
- LOT 11
- LOT 12
- LOT 27
- LOT 28
- LOT 29
- LOT 3
- LOT 30
- LOT 4
- LOT 5
- LOT 6
- LOT 7
- LOT 8
- Lot 9
- LOT 2
- LOT 92
- LOT 93
- LOT 94
- LOT 95
- LOT 96
- LOT 97



6 rue Dormoy, 42000 St-Etienne  
 T. 04 77 37 56 87  
 contact@a-mas.fr  
 https://www.a-mas.fr

M. O.A.:



EMH - Est Metropole Habitat  
 53 avenue Paul Krüger, 69602 Villeurbanne cedex  
 Alexandra louis, chargée d'opérations  
 a.louis@est-metropole-habitat.fr | 0699 65 68 62

**Planche : PLANS DE VENTE**  
**Document: Répartition des lots du RDC**  
 Projet : Transformation de l'ancien IUFM  
 Adresse : 24 rue Alfred de Musset 69100 Villeurbanne

Phase  
**EXE**

# Bloc Restaurant

Lot : 2 , 6 & 93

**Lots - Restaurant**

- LOT 6
- LOT 2
- LOT 93

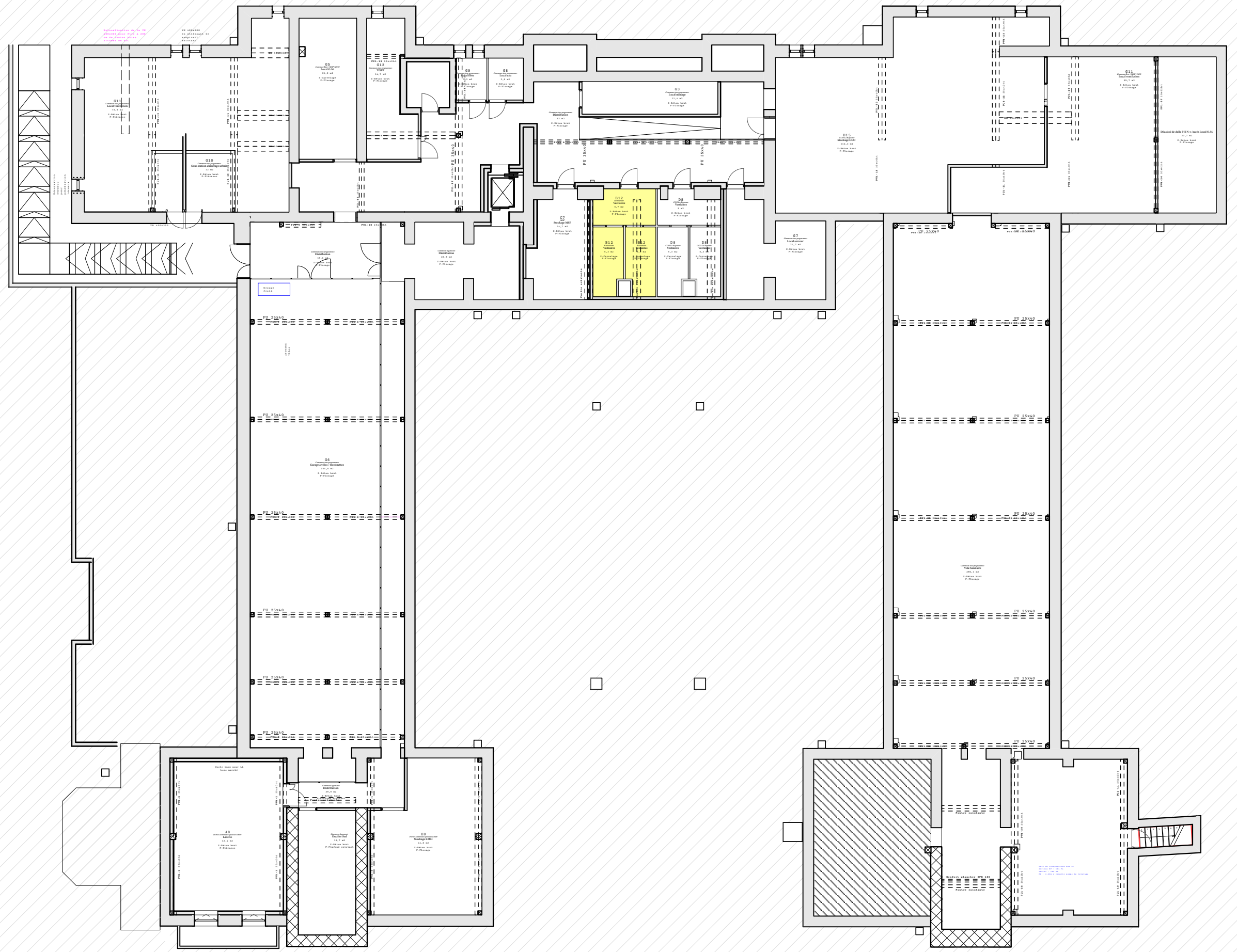

**Lots - Restaurant**

- LOT 6
- LOT 2
- LOT 93

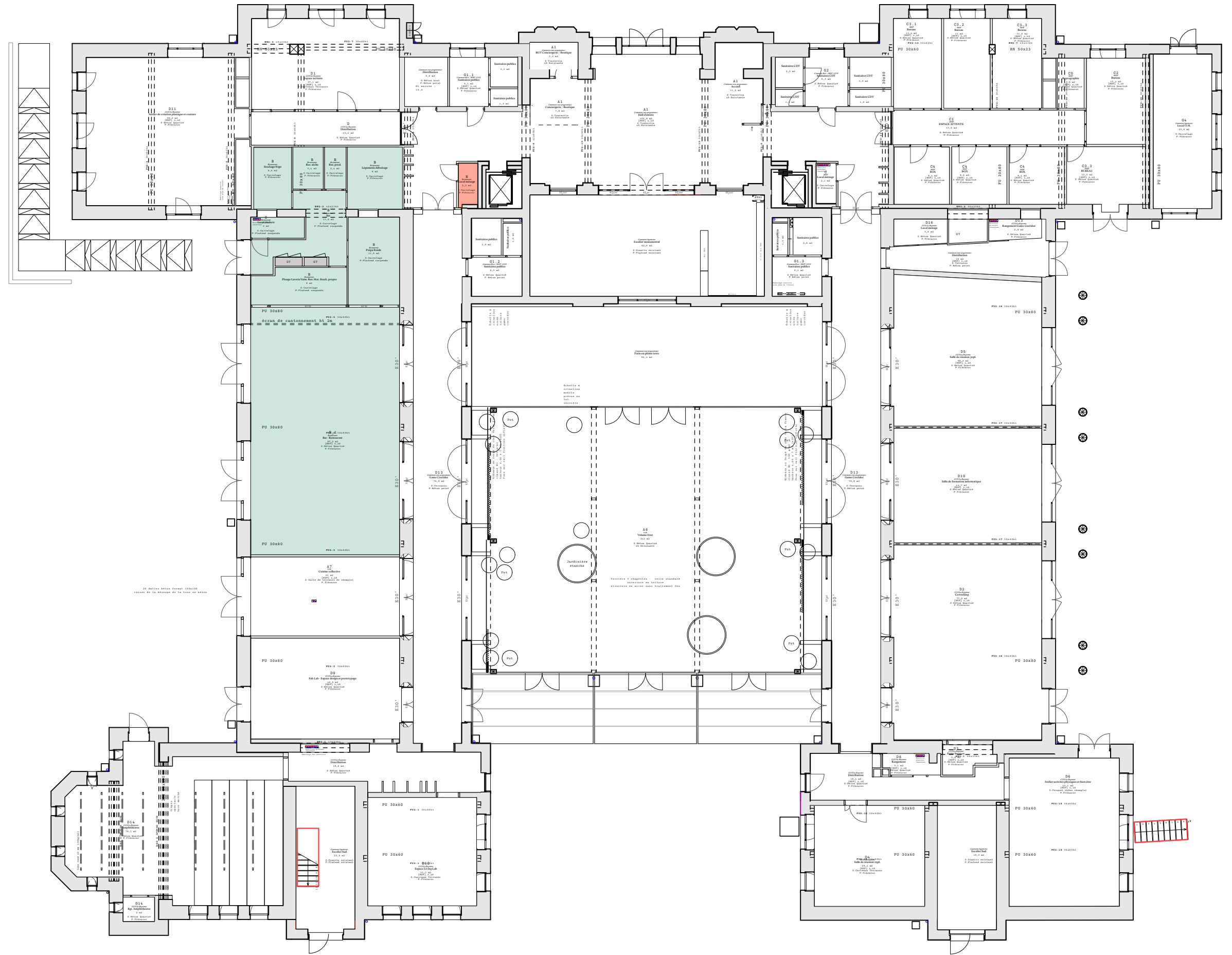

6 rue Dormoy, 42000 St-Etienne  
 T. 04 77 37 56 87  
 contact@amas.fr  
<https://www.amas.fr>

M. O.A.:



EMH - Est Metropole Habitat  
 53 avenue Paul Krüger, 69602 Villeurbanne cedex  
 Alexandra louis, chargée d'opérations  
[a.louis@est-metropole-habitat.fr](mailto:a.louis@est-metropole-habitat.fr) | 0699 65 68 62

**Planche : PLANS DE VENTE**  
**Document : Répartition des lots du RDC**  
 Projet : Transformation de l'ancien IUFM  
 Adresse : 24 rue Alfred de Musset 69100 Villeurbanne

**Phase**  
**EXE**

# Lot n°2

Restaurant

Restaurant - Bar - Office

RDC

Surface : 155,6 m2

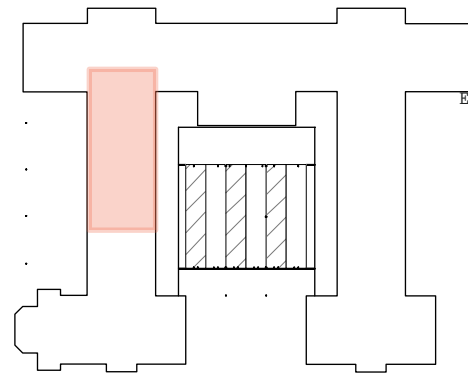
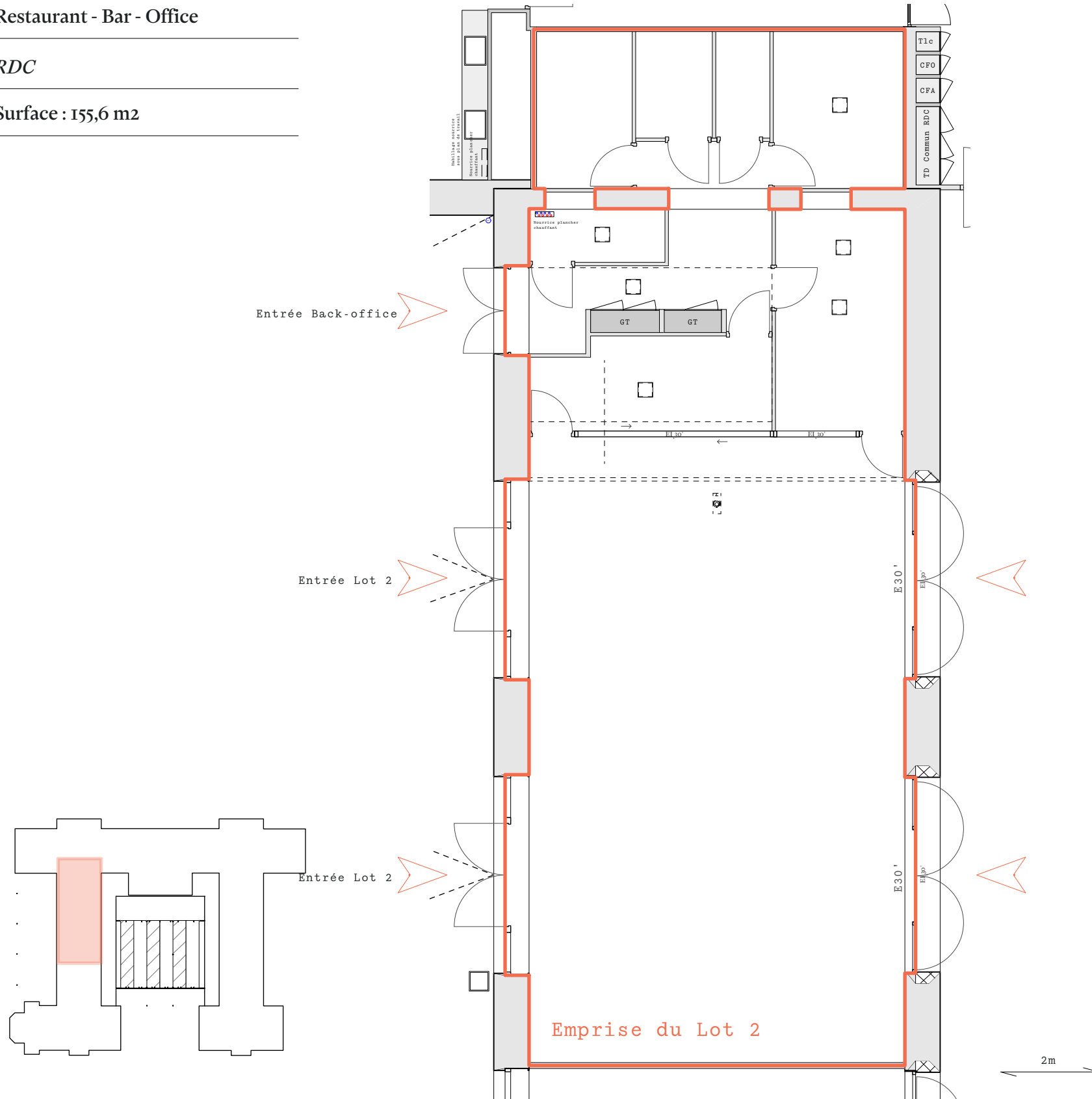

# Lot n°6

Restaurant

Local ménage

RDC

Surface : 2,2 m2

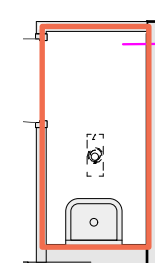

Emprise du Lot 6

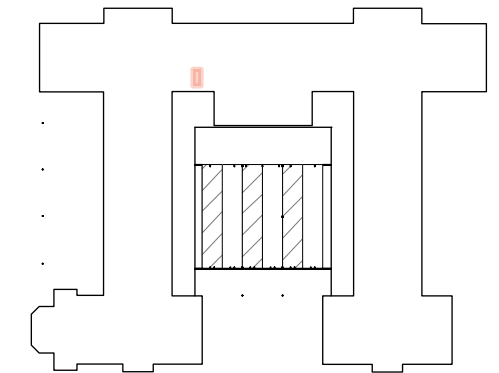

# Lot n°93

Restaurant

Vestiaires

Sous Sol

Surface : 16,3 m2

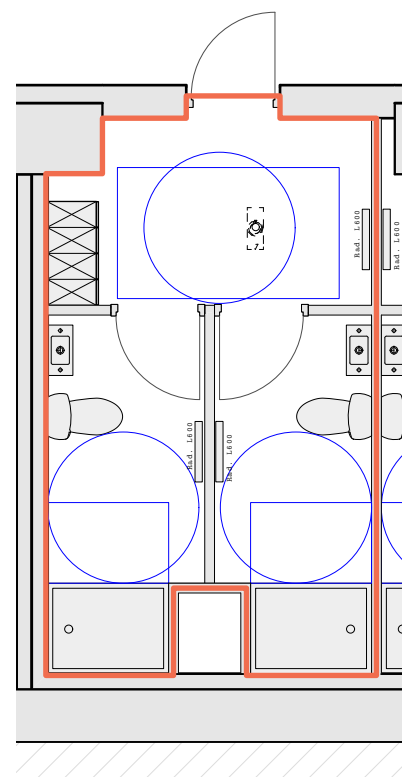

Emprise du Lot 93

